

# A.S.S.A.M.

# PROGRAMMA ATTIVITA' 2020

REGIONE MARCHE, 20 GENNAIO 2020



# PERCHE' QUESTO INCONTRO

- PER CONDIVIDERE LE STRATEGIE E GLI OBIETTIVI DELL'AGENZIA
  - PER CONOSCERE ALCUNI PROGETTI CHE L'AGENZIA SVILUPPERA' NEL 2020
  - PER INDIVIDUARE TEMATICHE DI COMUNE INTERESSE E UN METODO DI CONFRONTO TRA ASSAM E IL SERVIZIO POLITICHE AGROALIMENTARI
- 



# PROGRAMMA



- ORE 14.30 L'AGENZIA SERVIZI SETTORE AGROALIMENTARE DELLE MARCHE: MISSION AZIENDALE (*Andrea*)  
LA STRUTTURA ORGANIZZATIVA
- ORE 15.00 IL PROGRAMMA DI ATTIVITA' DEL 2020  
IL BILANCIO PREVENTIVO 2020
- ORE 15.30 LE AREE DI INTERVENTO E ALCUNI ESEMPI DI PROGETTI DEL 2020
- ORE 16.30 I TAVOLI TEMATICI: DIBATTITO E CONCLUSIONI
- 

# LA MISSION DELL'A.S.S.A.M.

1. RUOLO STRATEGICO QUALE COORDINAMENTO TERRITORIALE PER LA SPERIMENTAZIONE AGRICOLA E PER LA DIFFUSIONE ED IL COLLAUDO DELL'**INNOVAZIONE** APPLICATA E DELLA **CONOSCENZA** NEL SETTORE AGROALIMENTARE, IN OTTICA DI RETE QUALI FATTORI CRUCIALI PER LA COMPETITIVITÀ DELLE IMPRESE.
  - RACCORDO TRA IMPRESA E R&S E DI UNA PIÙ EFFICACE INTERAZIONE TRA ATTIVITÀ DI FORMAZIONE, RICERCA, SPERIMENTAZIONE E CONSULENZA. IL TRASFERIMENTO DELLE INNOVAZIONI E, INSIEME ALLA CONSULENZA, SONO.
  - SOGGETTO ATTIVO NELLA REALIZZAZIONE DELLE OPPORTUNITÀ OFFERTE DAL PARTENARIATO EUROPEO PER L'INNOVAZIONE "PRODUTTIVITÀ E SOSTENIBILITÀ DELL'AGRICOLTURA" (PEI-AGRI) LANCIATO NEL 2012 DALL'UNIONE EUROPEA
  - SVOLGE UN RUOLO IMPORTANTE RIVOLGENDOSI DIRETTAMENTE ALLE IMPRESE DEL SETTORE AGROALIMENTARE ED AI TECNICI DEL SETTORE EROGANDO SERVIZI DI FORMAZIONE/INFORMAZIONE
2. SUPPORTO ALL'AZIONE PUBBLICA NEL SETTORE AGRICOLO E DELLO SVILUPPO RURALE PER IL RAGGIUNGIMENTO DEGLI OBIETTIVI DI SALVAGUARDIA DEL **TERRITORIO**, PRESERVAZIONE DELL'**AMBIENTE** E DELLA **BIODIVERSITÀ**, VALORIZZAZIONE DELLA **QUALITÀ** DELL'AGROALIMENTARE, TUTELA DELLA **SALUTE E SICUREZZA ALIMENTARE**, NONCHÉ PER LA SOSTENIBILITÀ ECONOMICO, AMBIENTALE E SOCIALE DELLE AZIENDE AGRICOLE ED AGROALIMENTARI.
3. SALVAGUARDIA E CURA DEL PATRIMONIO AMBIENTALE REGIONALE E SOPRAVVIVENZA DI SPECIE MINACCIATE DA ORGANISMI NOCIVI ATTRAVERSO IL **SERVIZIO FITOSANITARIO** REGIONALE.

# L'ORGANIGRAMMA

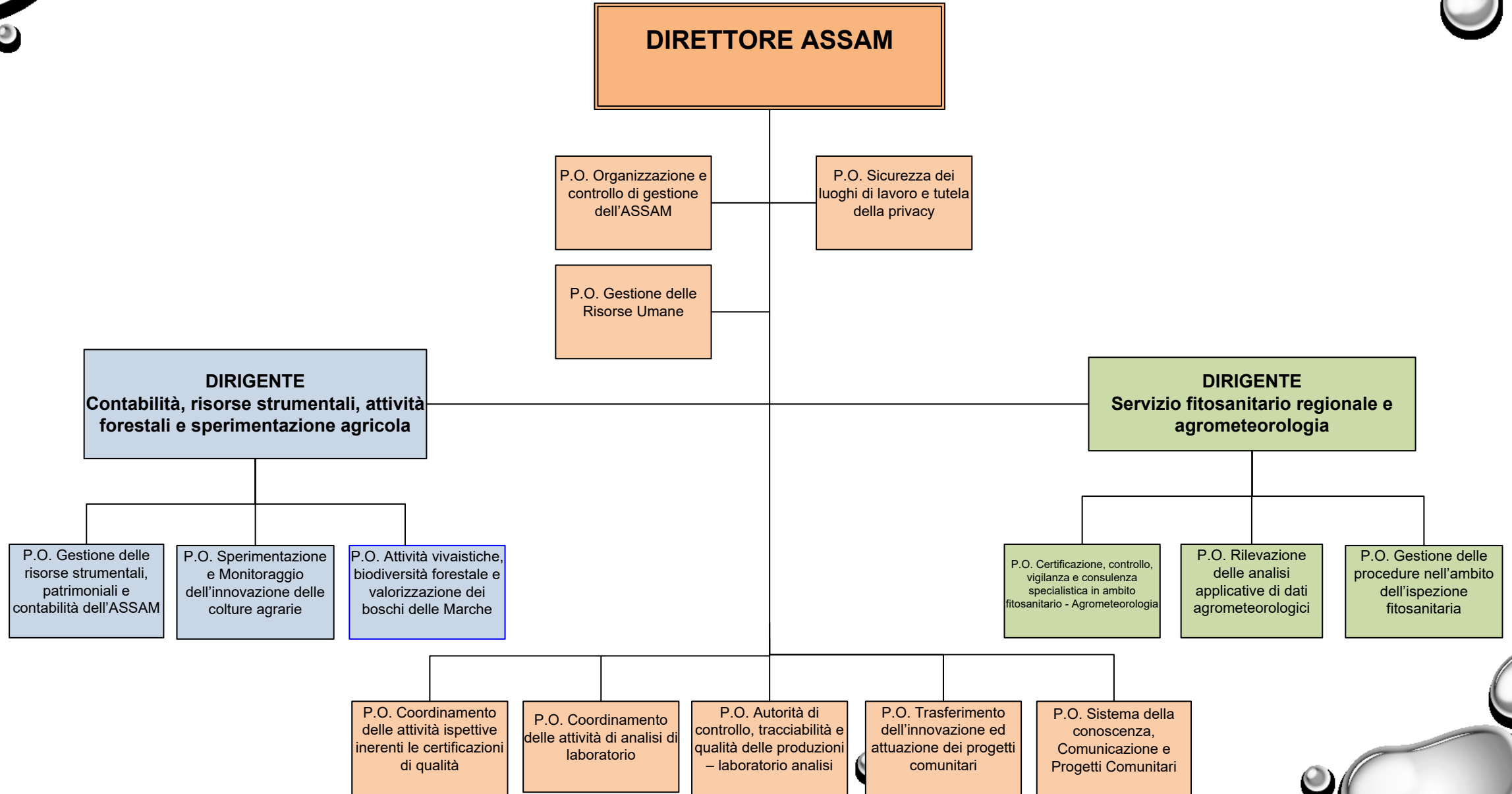

# LE SEDI DELL'A.S.S.A.M.

UFFICIO	INDIRIZZO
Sede Osimo	Via dell'Industria, 1 60027 OSIMO (AN)
Centro agrochimico di Jesi (azienda + laboratorio)	Via Roncaglia, 20 - 60035 Jesi (AN)
Azienda agraria sperimentale Petritoli	Via S. Marziale, 30 - Loc. Valmir - 63848 Petritoli (FM)
Azienda agraria sperimentale Carassai	c.da Aso, 20 - 63030 Carassai (AP)
Vivaio Bruciate di Senigallia	c.da Cesano bruciata, 140 60019 Senigallia (AN)
Vivaio Valmetauro di S. Angelo in Vado	Via Macina, 2 61048 S.Angelo in Vado (PU)
Vivaio S. Giovanni Gualberto di Pollenza	Via Piane del Chienti, 17/bis 62010 Pollenza (MC)
Vivaio Alto Tenna di Amandola	Via Pian di Contro - 63857 Amandola (FM)
Centro Agrometeo Locale di Treia ( CAL + Centro Elaborazione Dati meteorologici)	Via Cavour, 29 - 62010 Treia (MC) (Scuola di Formazione regionale)
Centro Agrometeo Locale di Ascoli Piceno	Viale Indipendenza, 2/4 - 63100 Ascoli Piceno
Centro Agrometeo Locale di Pesaro Urbino e Ufficio fitosanitario di Pesaro Urbino	Via Marconi 1/3 - Calcinelli di Colli al Metauro
Ufficio fitosanitario di Macerata	Via Alfieri, 2 62100 Macerata
Ufficio fitosanitario di San Benedetto T.	Via del Mare - 63039 S. Benedetto del Tronto (AP)
Porto di Ancona - ufficio fitosanitario	Stazione marittima - molo Santa Maria 60121 Ancona

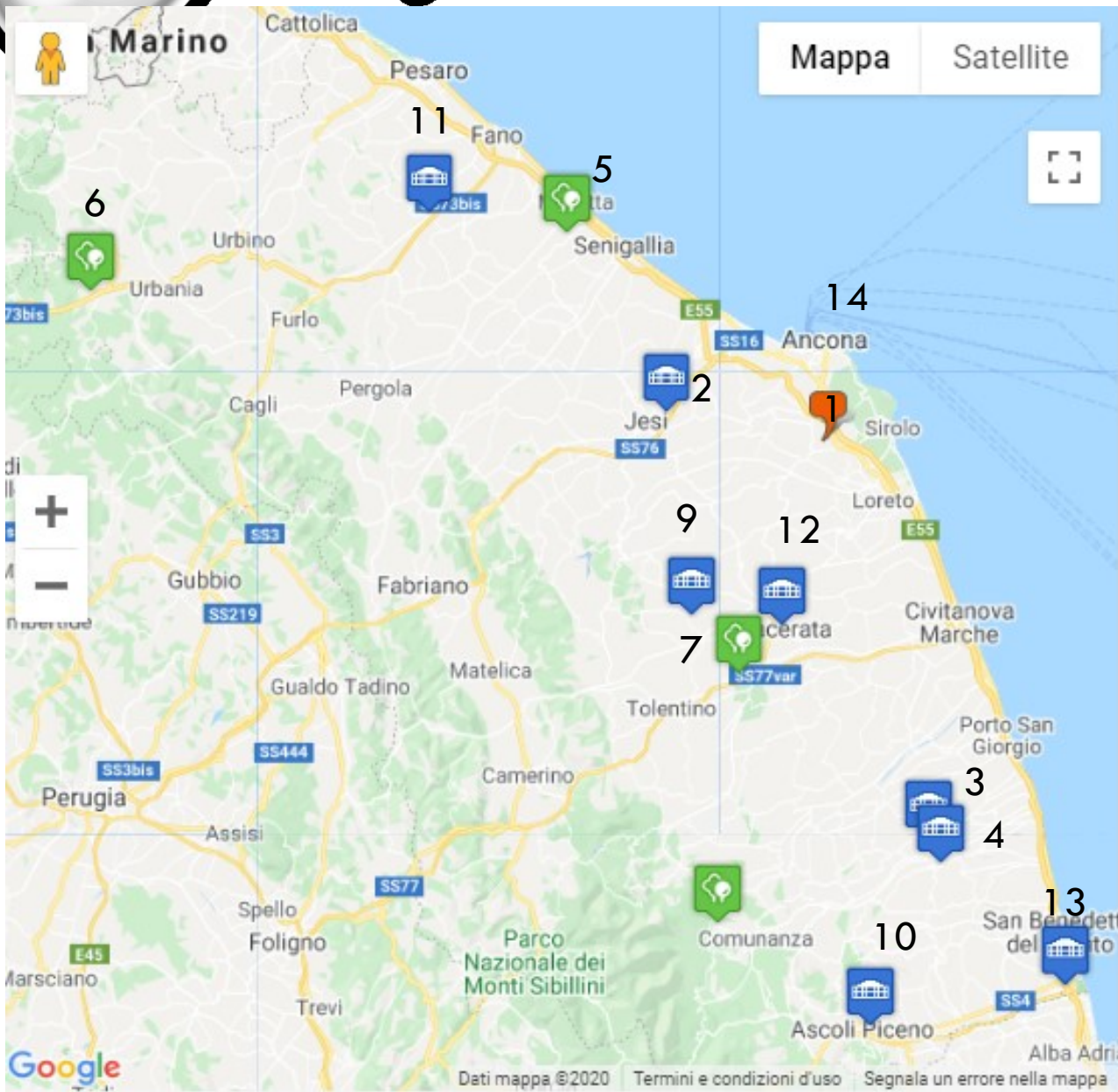

## UFFICIO

1. Sede Osimo
2. Centro agrochimico di Jesi (azienda + laboratorio)
3. Azienda agraria sperimentale Petritoli
4. Azienda agraria sperimentale Carassai
5. Vivaio Bruciate di Senigallia
6. Vivaio Valmetauro di S. Angelo in Vado
7. Vivaio S. Giovanni Gualberto di Pollenza
8. Vivaio Alto Tenna di Amandola
9. Centro Agrometeo Locale di Treia ( CAL + Centro Elabor. Dati meteorologici)
10. Centro Agrometeo Locale di Ascoli Piceno
11. Centro Agrometeo Locale di Pesaro Urbino e Ufficio fitosanitario di Pesaro Urbino
12. Ufficio fitosanitario di Macerata
13. Ufficio fitosanitario di San Benedetto T.
14. Porto di Ancona - ufficio fitosanitario



# IL PROGRAMMA DI ATTIVITA' 2020

SPESE	VALORE
Convenzioni	314.970,00
Mezzi tecnici	282.332,50
Personale co co pro TD operai	935.245,55
Personale ruolo regionale	1.542.381,49
Personale ASSAM TI	2.661.827,99
Spese specifiche	1.024.600,00
<b>Beni strumentali investimenti e manutenzioni</b>	<b>518.257,00</b>
divulgazioni	174.940,00
Spese generali	5.487,00
<b>TOTALE GENERALE</b>	<b>7.460.041,53</b>
TOTALE INVESTIMENTI	518,257,00
TOTALI	6.941.784,53

ENTRATE	VALORE
Contributo spese gestione FONDO INDISTINTO	1.014.607,43 <b>1.015.000,00</b>
FONDO DIP RUOLO regionale	1.542.381,49 <b>1.500.000,00</b>
CONTRIBUTO STRAORDINARIO SPESE PERSONALE ASSAM	2.051.730,56 <b>2.000.000,00</b>
FINANZIAMENTI SPECIFICI	1.960.645,45
RICAVI PER SERVIZI	890.676,60
<b>TOTALE GENERALE</b>	<b>7.460.041,53</b>
DIFFERENZA CON FONDI STANZIATI IN BILANCIO REG.LE	- 93.719,48



# LE AREE DI INTERVENTO E LA STRUTTURA ORGANIZZATIVA

Struttura	Denominazione P.O.
<b>Direzione</b>	Organizzazione e controllo di gestione dell'ASSAM
	Gestione delle Risorse Umane
	Sicurezza dei luoghi di lavoro e tutela della privacy
	Sistema della conoscenza, Comunicazione, e Progetti Comunitari
	Trasferimento dell'innovazione ed attuazione progetti comunitari
	Autorità di controllo, tracciabilità e qualità delle produzioni – laboratorio analisi
	Coordinamento delle attività ispettive inerenti le certificazioni di qualità
	Coordinamento delle attività di analisi di laboratorio
<b>P.F. Contabilità, risorse strumentali, attività forestali e sperimentazione agricola</b>	Gestione delle risorse strumentali, patrimoniali e contabilità dell'ASSAM
	Attività vivaistiche, biodiversità forestale e valorizzazione dei boschi delle Marche
	Sperimentazione e monitoraggio dell'innovazione delle colture agrarie
<b>P.F. Servizio fitosanitario regionale e agrometeorologia</b>	Certificazione, controllo, vigilanza e consulenza specialistica in ambito fitosanitario - Agrometeorologia
	Gestione delle procedure nell'ambito dell'ispezione fitosanitaria
	Rilevazione delle analisi applicative di dati agrometeorologici

# AREA DIREZIONE

- **FUNZIONI TRASVERSALI**

- PROGRAMMAZIONE
- ORGANIZZAZIONE E CONTROLLO DI GESTIONE
- GESTIONE RISORSE UMANE
- SICUREZZA SUL LAVORO/ TUTELA DELLA PRIVACY

- **FUNZIONI TECNICHE**

- QUALITA' DELLE PRODUZIONI (LABORATORIO CHIMICO E SENSORIALE)
- CERTIFICAZIONE / TRACCIABILITA' DELLE PRODUZIONI
- SISTEMA DELLA CONOSCENZA (INNOVAZIONE / FORMAZIONE)
- PROGETTAZIONE COMUNITARIA
- BIODIVERSITA'

# AREA DIREZIONE

Cod.	PROGETTO	DESCRIZIONE
2.01	Certificazione produzioni agroalimentari	Certificazione e tracciabilità produzioni agroalimentari
5.01	Attività Centro Agrochimico	Valorizzazioni produzioni agroalimentari
5.03	Zootecnia di precisione	Modello innovativo per gestione del sistema zootecnico produzione latte
8.01	Biodiversità (L.R. 12/2003)	Biodiversità gestione repertorio e rete di conservazione e sicurezza LR 12/03
8.20	Rassegna oli monovarietali	Rassegna oli monovarietali e campionato di potatura
8.23	Formazione	Avvio corsi di formazione ed informazione secondo esigenze regionali
8.32	Progettazione comunitaria	Individuazione programmi comunitari nella nuova programmazione - partenariati
8.40	Supporto per l'innovazione PSR	INNOVA MARCHE - Animazione e monitoraggio misura 16.1
8.41	Agricoltura Sociale e serv. Civile	Orticoltura, olivicoltura presso strutture penitenziarie
8.42	Facility point	Implementazione della strategia EUSAIR
8.43	ARIEL	Rete conoscenza e cooperazione transfrontaliera per innovazioni pesca e acquacoltura
8.46	Piceno&Friends	Amici per la gola valorizzazione produzioni agroalimentari
8.47	FAIRSEA	Piattaforma per le decisioni per lo sviluppo della pesca sostenibile Interreg Italia Croazia
8.48	PRIZEFISH	Sostenibilità economica e ambientale del settore della pesca Interreg Italia Croazia
8.5	AGRISOCIALE_ASM	Il pensiero Montessoriano come innovazione in agricoltura sociale nelle marche
8.51	LEGUMINNOVA	Ricerca e sviluppo leguminose tradizionali delle Marche
8.52	CIBARIUM	Itinerari della Biodiversità agraria dell'appennino Umbro-Marchigiano Monte Sibillini
8.53	AdriSmartFish	Rafforzare la piccola pesca innovazione crescita blu con approccio transfrontaliero
8.54	SushiDrop	Innovazione per la valutazione della salute marina - drone sottomarino
13.01	Personale	

# AREA DIREZIONE

## SISTEMA DELLA CONOSCENZA (INNOVAZIONE/FORMAZIONE)

- FORMAZIONE PSR
- FORMAZIONE A DOMANDA
- INNOVAZIONE A SUPPORTO PSR (INNOVAMARCHE)



# AREA DIREZIONE

PROGETTAZIONE COMUNITARIA

**Supporto alla  
Regione Marche:**



**Partner ASSAM:**



# AREA DIREZIONE

## BIODIVERSITA' AGRARIA

Biodiversità agraria L.R. 12/2003  
(PSR misura 10.1)



Bio.Mi.Ma (Biodiversità microbica)

CIBARIUM (Itinerari della biodiversità Umbria-Marche)

BALTI – Leguminose tradizionali (GO Misura 16.1)

Partenariato: La Bona Usanza soc. coop. (capofila), Pasta Ciccarelli dal 1930,  
UNIVPM, CIA, ASSAM

PROGRAMMA ASSAM 2020

# QUALITÀ DELLE PRODUZIONI CERTIFICATE



## Organismo di certificazione

Accreditato ISO 17065 dal 2007

### Attività

Certificazione e tracciabilità

Sistema tracciabilità Si.Tra.

Marchio QM

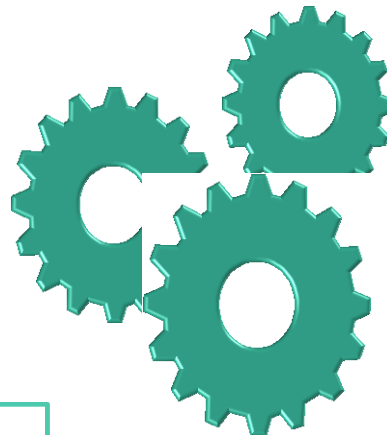

## Centro Agrochimico

### Regionale

Accreditato ISO 17025 dal 2011

### Attività

Analisi chimico-fisiche, microbiologiche,  
microscopiche e sensoriali

Certificazione forestale

Progetti promozione della qualità

LCA sostenibilità ambientale

Analisi sensoriale e caratterizzazione  
prodotti regionali: birra, salame Fabriano

Progetto ZOP

Web Portal per rendere più accessibili i  
dati





# I PROGETTI DEL 2020: STRUTTURA

- TITOLO DEL PROGETTO
  - RESPONSABILE DEL PROGETTO
  - FONTI DI FINANZIAMENTO
  - TEMPI DI REALIZZAZIONE
  - RISULTATI ATTESI
  - SISTEMA DI RELAZIONI (CONVENZIONI, CONTRATTI, ACCORDI, COLLABORAZIONI)
  - ENTRATE E SPESE (I FLUSSI FINANZIARI)
  - RENDICONTAZIONE DELL'ATTIVITA' E FINANZIARIA
  - COMUNICAZIONE
- 



# AREA DIREZIONE

ESEMPI DI ALCUNI PROGETTI: INNOVAZIONE, BIODIVERSITA', QUALITA' DELLE PRODUZIONI E CERTIFICAZIONE



# AREA P.F. CONTABILITÀ, RISORSE STRUMENTALI, ATTIVITÀ FORESTALI E SPERIMENTAZIONE AGRICOLA

- **FUNZIONI TRASVERSALI**

- CONTABILITÀ E BILANCIO
- GESTIONE APPALTI PER ACQUISIZIONE DI LAVORI, SERVIZI E FORNITURE
- GESTIONE RISORSE STRUMENTALI E PATRIMONIO
- SALUTE E SICUREZZA SUL LAVORO

- **FUNZIONI TECNICHE**

- ATTIVITÀ VIVAISTICHE
- SPERIMENTAZIONE AGRICOLA
- PROGETTI SPERIMENTALI IN MATERIA DI TARTUFICOLTURA

# I REGOLAMENTI DELL'ASSAM



## AREA

### P.F. CONTABILITÀ, RISORSE STRUMENTALI, ATTIVITÀ FORESTALI E SPERIMENTAZIONE AGRICOLA

Cod.	PROGETTO	DESCRIZIONE
6.02	Recupero e Conserv. Germopl. FRUTT	Recupero e Conservazione del Germoplasma frutticolo, vitivicolo olivicolo
6.24	Supporto tecnologico alla sperimentazione	Spese a supporto dell'attività sperimentale
6.25	Sperimentazione privata	Prove agronomiche agricoltura tradizionale e bio cereali, ortive - analisi produttive e qualitative granelle, semole, farine
6.27	Acquaponica	Innovazione tecnica produzioni agricole in acquaponica
6.29	Viticultura	Varietà resistenti ottenute da incroci naturali in sperimentazione
6.30	Colture e tecniche emergenti	Miglioramento genetico della vite incrocio di varietà locali per creare resistenza alle principali malattie fungine
6.34	ZEROSPRECHI	Prevenzione malattie post raccolta delle drupacee
6.32	Valorizzazione Pesca Marchigiana	Tecniche a basso impatto ambientale peschicoltura marchigiana
6.33	Piccoli frutti marche	Innovazione per estendere periodo di maturazione di fragola e piccoli frutti
7.01	Attività vivaistica (attività pluriennale)	Materiale forestale per comuni, privati, e materiale vivaistico per frutta e olivo della biodiversità
7.05	Azioni per la salvaguardia e la valorizzazione risorse genetiche forestali	Azioni per la salvaguardia e la valorizzazione risorse genetiche forestali
7.07	Aree vocate tartuficoltura	Progetto sperimentale per valorizzazione tartuficoltura in quota
7.08	Miglioramento Tartuficoltura (FITAM)	Razionalizzazione delle tecniche di produzione vivaistica e di coltivazione in pieno campo di tartufigene
10.01	Patrimonio	
11.01	Amministrazione	



AREA P.F. CONTABILITÀ, RISORSE STRUMENTALI, ATTIVITÀ FORESTALI E  
SPERIMENTAZIONE AGRICOLA

ESEMPI DI ALCUNI PROGETTI: TARTUFICOLTURA, VITICOLTURA E SPERIMENTAZIONE AGRICOLA





# AREA

## P.F. SERVIZIO FITOSANITARIO REGIONALE E AGROMETEOROLOGIA

- **SERVIZIO AGROMETEO (DGR N. 607/2016) – RESP. ANGELA SANCHIONI**
    - MONITORAGGIO METEOROLOGICO
    - ELABORAZIONE PREVISIONI METEO
    - NOTIZIARIO AGROMETEO SETTIMANALE
    - MONITORAGGIO AGRONOMICO, FENOLOGICO E FITOPATOLOGICO DELLE COLTURE
  - **SERVIZIO FITOSANITARIO (NORMATIVA EUROPEA E NAZIONALE) – RESP. SANDRO NARDI**
    - CONTROLLI ALL'IMPORTAZIONE
    - PASSAPORTO DELLE PIANTE
    - ZONE PROTETTE
    - REGISTRO UNICO OPERATORI PROFESSIONALI
    - CERTIFICATO UNICO PER L'ESPORTAZIONE
    - VIGILANZA TERRITORIALE
- 



AREA  
P.F. SERVIZIO FITOSANITARIO REGIONALE E AGROMETEOROLOGIA

Cod.	PROGETTO	DESCRIZIONE
1.01	Agrometeo	Gestione rete agrometeorologica regionale - bollettino meteo, notiziario agrometeo e bollettino nitrati
1.03	SAT- Agricoltura di precisione	Smart Agricolture Team Riduzione dell'impatto ambientale dei sistemi produttivi
4.01	Servizio fitosanitario: compiti istituzionali	Controllo, vigilanza, certificazione, assistenza specialistica, lab fitopatologico e sperim fitosanitaria
4.03	Autorità di controllo materiale di moltiplicazione vite.	Autorità competente per le norme di commercializzazione del materiale di moltiplicazione della vita
4.09	Sicurezza PAN	PAN e agricoltura sostenibile
4.10	SFIDA - Agricoltura di precisione	Riduzione impatti amb dei sistemi produttivi - Droni
4.11	VITINNOVA	Strategie innovative nella filiera vitivinicola per produzioni a tutela dell'ambiente e della salute del consumatore
4.12	BHAS (Biopesticidi)	Agricoltura Biologica valutazione dei biopesticidi ottenuti da prodotti di scarto della canapa e valutazione tossicità operatore

# SERVIZIO AGROMETEOROLOGIA: OBIETTIVI PRIORITARI

**CRITICITÀ**

**OBIETTIVI (OUTPUT)**

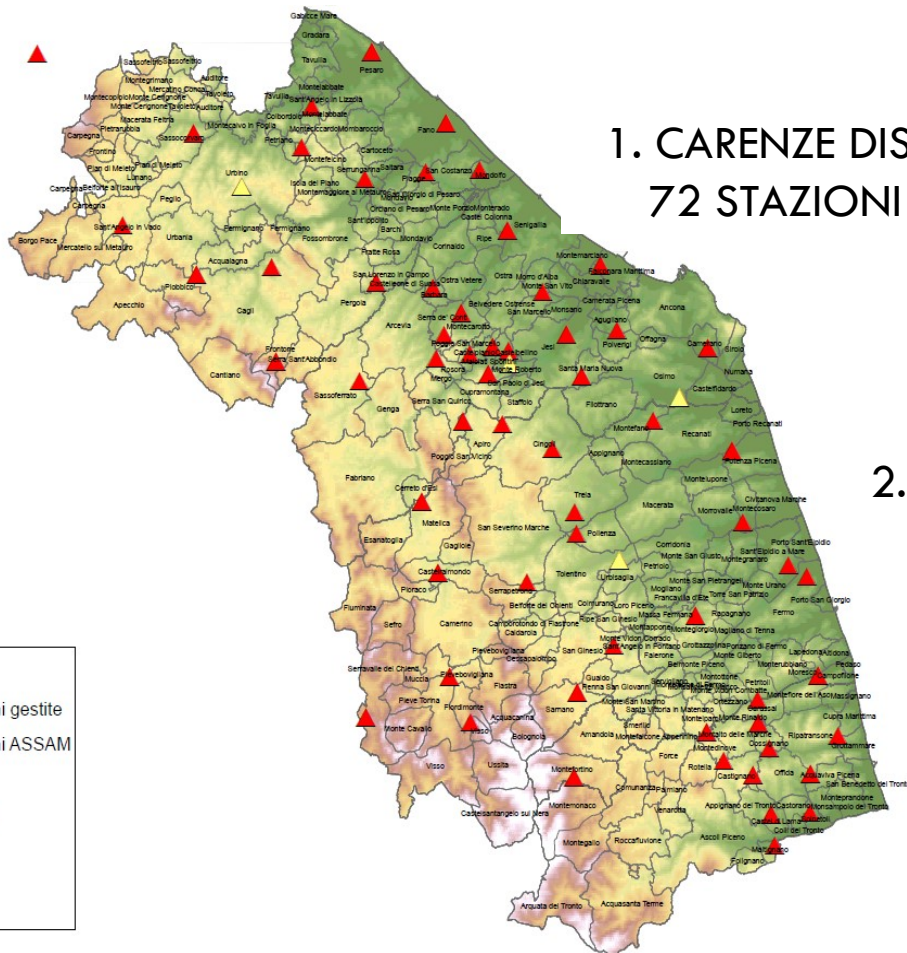

1. CARENZE DISTRIBUZIONE DELLE  
72 STAZIONI DI RILEVAZIONE



1. AZIONE DI SISTEMA  
PROTEZIONE CIVILE

2. OBSOLESCENZA DELLE  
STAZIONI



2. INVESTIMENTI  
PLURIENNALI SULLA RETE

# SERVIZIO FITOSANITARIO REGIONALE: OBIETTIVI PRIORITARI

**CRITICITÀ**

**OBIETTIVI (OUTPUT)**



**Laboratori fitosanitari  
accreditati**



**Certificazione ISO 17025  
laboratorio fitosanitario**



**Carenze nell'attuazione  
della misura (D.E. 2015/893)**



**Attuazione del Piano di azione**



**Carenze nelle attività di  
controllo (Porto)**



**Piano di controlli di cui al Reg.  
Ue 625/2017**



AREA  
P.F. SERVIZIO FITOSANITARIO REGIONALE E  
AGROMETEOROLOGIA

ESEMPI DI ALCUNI PROGETTI: AGROMETEO E FITOSANITARIO





# TAVOLI TEMATICI

- INNOVAZIONE
- QUALITÀ
- PAN
- BIODIVERSITÀ

.....

.....





I PROSSIMI PASSI.....





A vast field of sunflowers under a clear blue sky. The sunflowers are in full bloom, with bright yellow petals and dark brown centers. The field stretches far into the distance, creating a sense of depth and abundance. The sky is a uniform, clear blue, providing a stark contrast to the vibrant yellow of the flowers.

**FIDUCIA**

**POSITIVITA'**

**TENACIA**